Gemeinde Ingenried

Landkreis Weilheim - Schongau

www.ingenried.de

Gartenbauverein: Kinder- und Jugendgruppe am 24. Juni 2023

Der Gartenbauverein lädt alle Kinder und Jugendliche unter dem Motto „Bienen und Honig“ zu einem Besuch beim Ingenrieder Imker Michael Fischer ein. Alle Kinder ab 4 Jahren sind willkommen. Bei den ganz Kleinen gerne auch in Begleitung eines Eltern- oder Großelternteils. Treffpunkt ist am **Samstag, 24. Juni 2023 um 9.30 Uhr** am Dorfladen in Ingenried. Wegen des Versicherungsschutzes sollten sich die neuen Kinder bis 19.06.2023 bei Martina Lohr-Klink unter 0176-44774525 oder 08868-8239895 anmelden.

Wolf: Festlegung von Weideschutzgebieten in Ingenried

Mit Wirkung zum 1. Mai 2023 ist die Bayerische Wolfsverordnung in Kraft getreten. Diese dient unter anderem der Abwendung ernster wirtschaftlicher Schäden und gibt der unteren Naturschutzbehörde des Landratsamts Möglichkeiten an die Hand, Maßnahmen gegen den Wolf zu ergreifen. Entgegen den Äußerungen in den Medien ist es dem Landratsamt Weilheim-Schongau derzeit nicht möglich, im Falle von Rissen von Nutztieren tätig zu werden. Voraussetzung hierfür wäre, dass durch das zuständige Bayerische Staatsministerium für Umwelt und Verbraucherschutz im Landkreisgebiet sog. Weideschutzgebiete festgelegt werden. Das Landratsamt organisiert derzeit in enger Zusammenarbeit mit den Gemeinden die Erstellung einer Weidegebietskulisse. Nach Absprache mit den Landwirten im Gemeindegremium sind alle Grünlandflächen als potentielle Weideflächen (rot dargestellt) gemeldet. Die Siedlungs- und Forstgebiete sind ausgenommen.

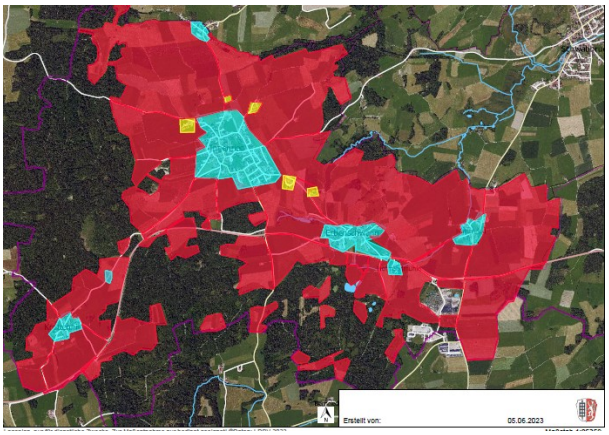

Eine Festlegung von Weideschutzgebieten hat den entscheidenden Vorteil, dass bei Wolfsübergriffen auf Nutztiere Ausgleichszahlungen auch ohne vorangegangenen Herdeschutzmaßnahmen geleistet werden und die untere Naturschutzbehörde des örtlichen Landratsamtes Maßnahmen gegen den Wolf festlegen kann.

Bildergalerie auf Homepage der Gemeinde

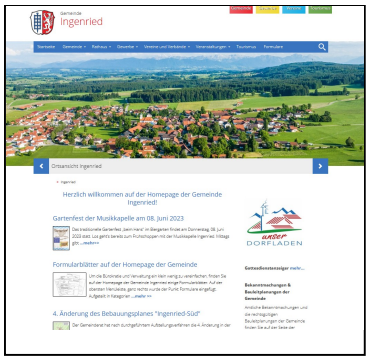

Auf der Homepage der Gemeinde finden Sie regelmäßig aktuelle und historische Bilder von Veranstaltungen und Aktionen im Dorf. Unter www.ingenried.de/gemeinde/bildergalerie, z.B. Fahrzeugweihe HLF20, Baugebiet „Im Moosfeld“, Maibaum 2022. An dieser Stelle können wir auch Bildergalerien der örtlichen Vereine einstellen. Bitte um Zusendung von Bildern.

Ingenried, 16. Juni 2023, Georg Saur